

W II gk

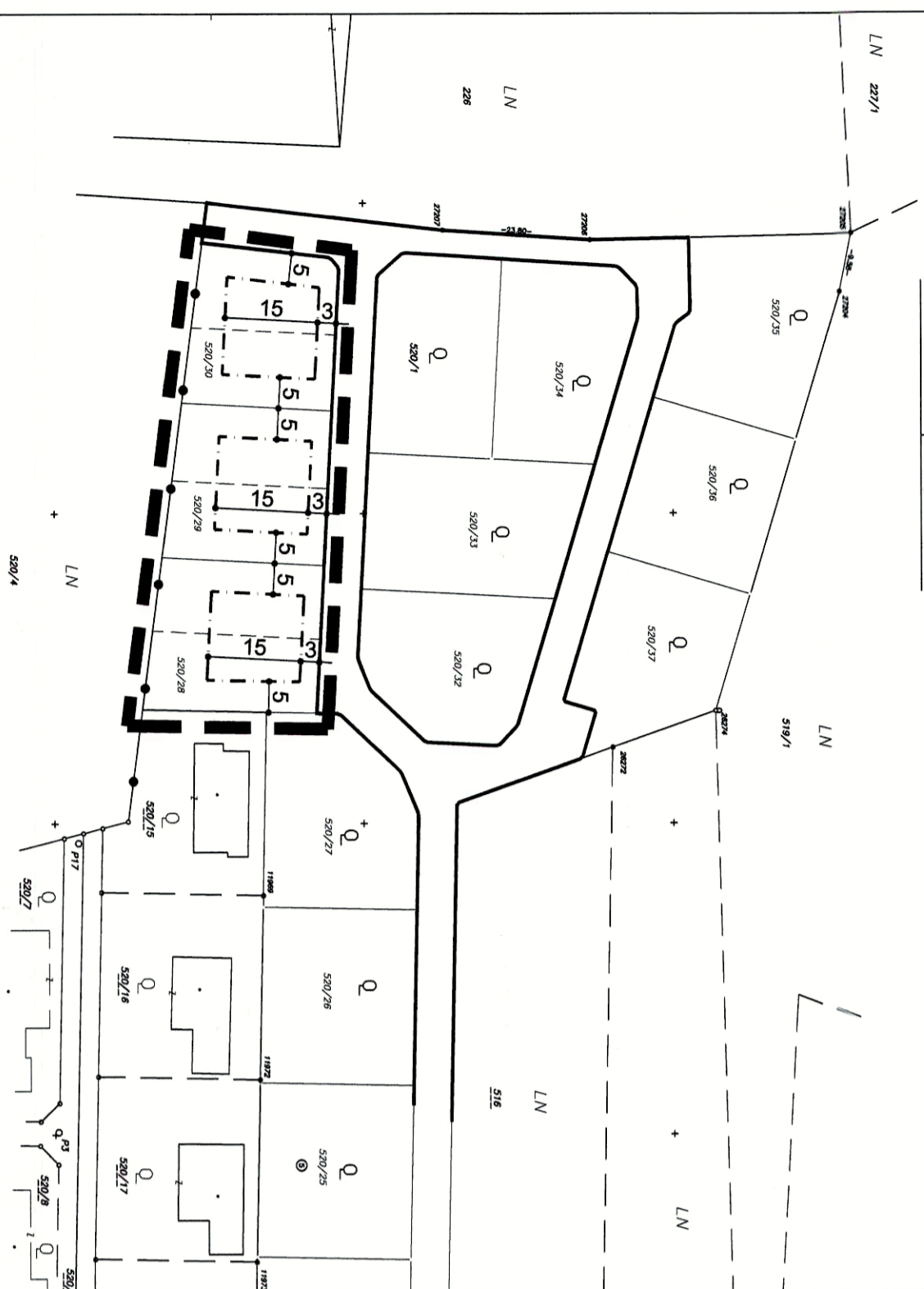

Legende

- STRASSENFLUCHTLINIE
- BAUFLUCHTLINIE
- GRUNDSTÜCKSGRENZE VORHANDEN
- BAUPLATZGRENZE GEPLANT
- GRENZLINIE
- GEKUPPELTE BAUWEISE
- W WOHNGEBIET
- ZAHL DER VOLLGESCHOSSE ALS HÖCHSTGRENZE
- PARZELLENNUMMER
- GRENZE DES PLANUNGSRAUMES
- NUTZUNGSSCHABLONE
- BAULANDKATEGORIE
- GESCHOSSANZAHL
- BAUWEISE

Erläuterungen

**GEBÄUDE:** INNERHALB DER BAUFLUCHTLINIEN KÖNNEN WOHNGEBÄUDE MIT MAX 2 VOLLGESCHOSSEN IN GEKUPPELTER BAUWEISE ERRICHTET WERDEN.

**NEBENGEBÄUDE:** Lt.Oö BautG 2013

**TRINKWASSER:** ANSCHLUSS AN ORTSWASSERLEITUNG

**ABWASSER:** ANSCHLUSS AN ORTSKANAL

**ENERGIEVERSORGUNG:** ANSCHLUSS AN BESTEHENDES ENERGIEVERSORGUNGSNETZ

Nordfeil / Längen- und Flächenmaßstab

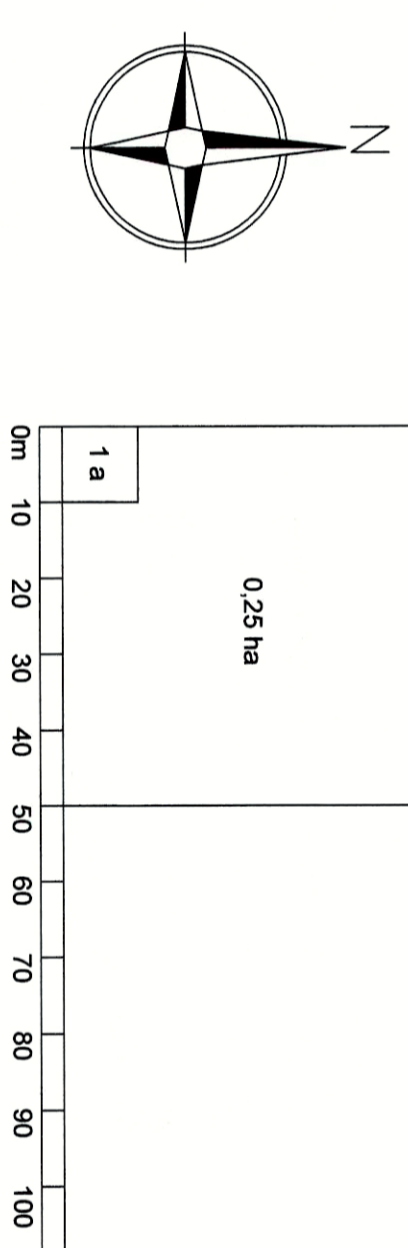

Flächenwidmungsplanausschnitt

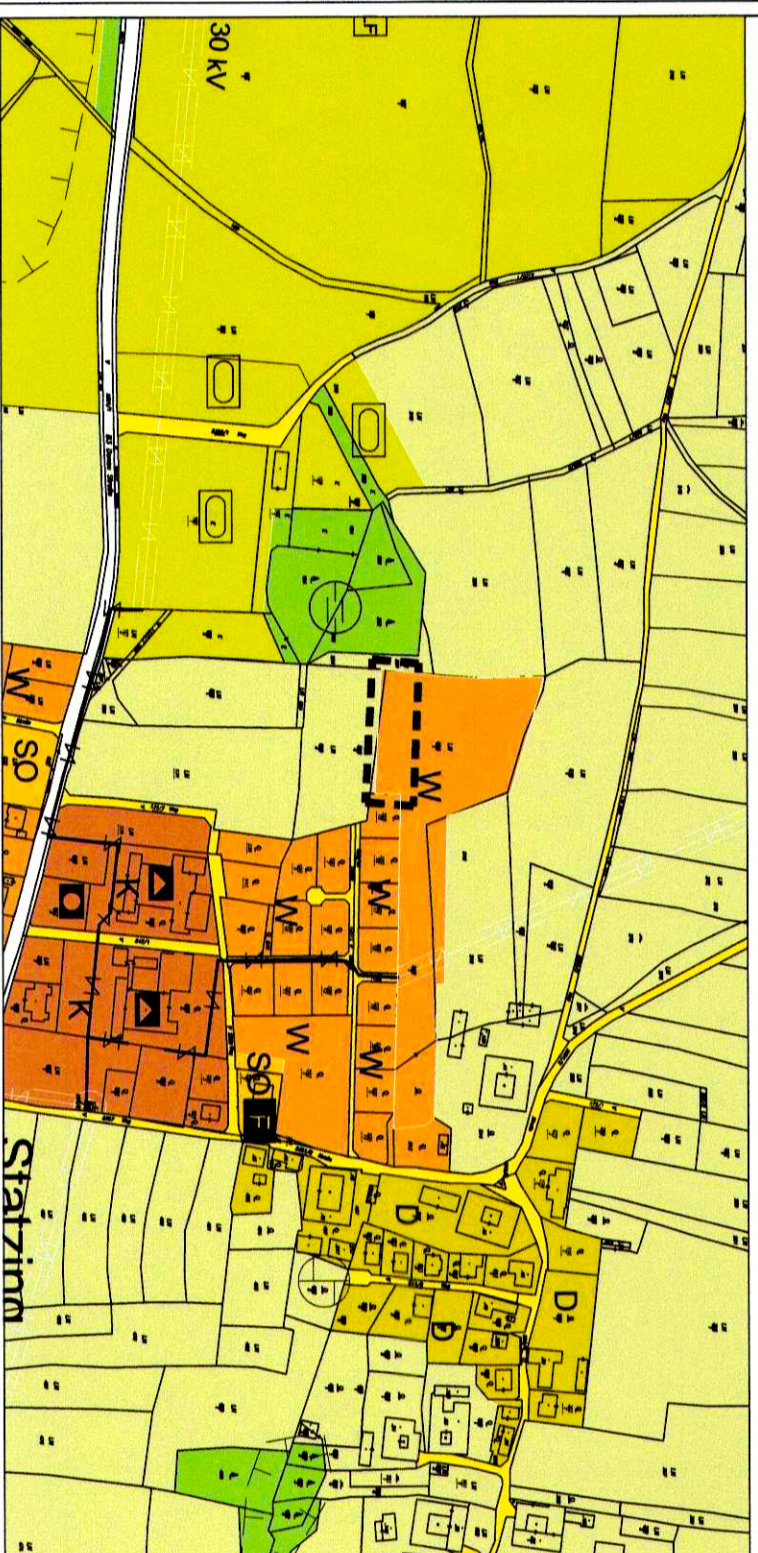

M 1:1000 Froschauer - Gartenweg

ÖFFENTLICHE AUFLAGE	BESCHLUSS DES GEMEINDERATES
AUFLAGE	ZAHL
VON 16.01.	031/2-B-44-2014-1e
BS 14.02.2014	DATUM 10.04.2014

Der Bürgermeister:  
 (Buchberger)

GENEHMIGUNG  
 DER O.Ö. LANDESREGIERUNG

Am 13.05.2014 wurde mit Bescheid der Oö. Landesregierung vom 13.05.2014 gemäß § 34 Oö. Raumordnungsgesetz 1994 i.d.g.F. aufsichtsbenehrendlich genehmigt.  
 Für die Oö. Landesregierung  
 im Auftrag

VERORDNUNGSPRÜFUNG  
 DURCH DAS AMT DER O.Ö. LANDESREGIERUNG

PLANVERFASSER

Generalplaner  
 ARCHITEKT DIPL. ING. GEBR. BRUNNENBERGER  
 LINZ  
 ORT LINZ  
 DATUM 04.10.2013  
 UNTERSCHRIFT